Informe de Inspección de Vehículo

Datos del expediente	126108760 - 0
Marca	LEXUS
Modelo	UX 200/250H/300H (H) 5P (22-)
Matrícula	1170MBK
Bastidor	JTHY65BH902131187
Color	GRIS
Kilómetros	48.110
Fecha de inspección	
Lugar de inspección	M300 Barcelona

Valoración de daños

Tipo	Elemento	Tipo Reparación
Exterior	Reparar Llanta rueda dl iz	Reparación
Exterior	Mano obra centro zaragoza	Pintura
Exterior	Pintura: centro zaragoza	Pintura
Exterior	Desglose Pintura: Spoiler paragolpes dl Reparación	Pintura
Exterior	Desglose Pintura: Paragolpes dl (zona dr) Reparaci	Pintura
Exterior	Desglose Pintura: Paragolpes dl (zona iz) Reparaci	Pintura
Exterior	Desglose Pintura: Paragolpes tr (zona inf) Reparac	Pintura

- *Sistema de valoración utilizado GT Estimate*
- *La presente tasación queda con reserva de daños ocultos o reparaciones anteriores, no visibles en el momento del contro efectuado sin desmontajes y de conformidad de las piezas según el modelo y el protocolo de devolución*

Firmas del informe

En Vilanova i La Geltrú a 20 de octubre de 2026

En MADRID a 20 de octubre de 2026

Perito: Xavier Oriola Cabrera

Departamento técnico CED Spain

En cumplimiento del Art. 335.2 de la L.E.C. 1/2000 de 7 de enero, el Inspector que suscribe el presente informe manifiesta bajo juramento o promesa de decir verdad, que ha actuado con la mayor objetividad posible, tomando en consideración tanto lo que pueda favorecer como lo que sea susceptible de causar perjuicio a cualquiera de las partes, y que conoce las sanciones penales en las que podría incurrir si incumpliere su deber como Inspector

Reportaje Fotográfico COMERCIAL








Reportaje Fotográfico COMERCIAL

















Reportaje Fotográfico COMERCIAL













Reportaje Fotográfico COMERCIAL






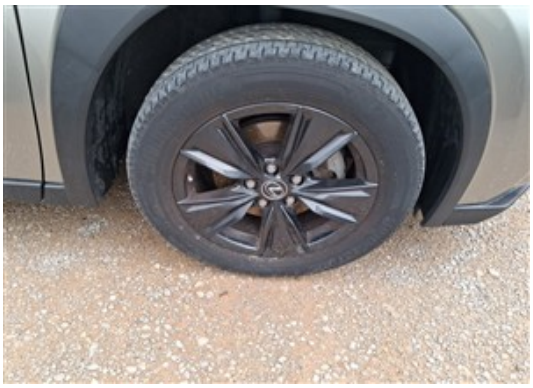


Reportaje Fotográfico de DAÑOS



Daño Exterior



Daño Exterior



Daño Exterior



Daño Exterior



Daño Exterior



Daño Exterior