Garvagh Enterprises, S.L.
Augusto Figueroa , 33
28004 Madrid
B84008044

MARCA: AYVENS
MODELO: BMW SERIE 2 TOURER
KM: 24948
BASTIDOR WBA21BY0407M18670
COLOR: Gris

MATRICULA: 6837MKM
FECHA TASACIÓN: 05/10/2026
LUGAR TASACIÓN: GUADALIX

DESCRIPCIÓN PIEZA	TIEMPO MONTAJE	PRECIO PIEZA	TIEMPO MO	TIEMPO MOP	MATERIAL PINTURA	TOTAL LINEA	NIVEL DAÑO	DESCRIPCIÓN DAÑO	DESCRIPCIÓN ACCION
Anagramas porton trasero							REP./INTERVEN.	Desmontar/ Montar	Reparar
Carcasa Espejo retrovisor Izq. Texturado							DAÑO LEVE	Arañado/rasguño mayor de 100mm	Pintura
Llanta Dlt. Dch. Aluminio							REP./INTERVEN.	Arañazo	Reparar
Neumático delantero Dch.							RECORDATORIO	Neumáticos con 4mm< dibujo > 2mm	No valorable
Neumatico delantero Izq.							RECORDATORIO	Neumáticos con 4mm< dibujo > 2mm	No valorable
Neumático trasero Dch.							RECORDATORIO	Neumáticos con 4mm< dibujo > 2mm	No valorable
Neumático trasero Izq.							RECORDATORIO	Neumáticos con 4mm< dibujo > 2mm	No valorable
Parabrisas							RECORDATORIO	Picaduras por piedras	No valorable
Paragolpes delantero Pintado							DAÑO LEVE	Arañado/rasguño menor de 100mm	Pintura
Paragolpes trasero Pintado							DAÑO LEVE	Arañado/rasguño mayor de 100mm	Pintura
Portón trasero							DAÑO LEVE	Abollado(s) menor(es) de 100mm	Reparación Y Pintura
Puerta delantera Dch.							DAÑO LEVE	Arañado/rasguño menor de 100mm	Pintura

CONDICIONES DE VALORACIÓN	PIEZAS	MANO DE OBRA	PINTURA	TOTAL
PRECIO MANO OBRA MO:	**SUBTOTAL PIEZAS:**	**HORAS MO:**	**MATERIAL PINTURA:**	**BASE IMPONIBLE:**
PRECIO MANO OBRA PINTURA MOP:	**DESCUENTO:**	**TOTAL MO:**	**CONSTANTE PINTURA:**	**IVA ( ):**
DESCUENTO PIEZAS:	**TOTAL PIEZAS:**	**HORAS MOP:**	**TOTAL PINTURA:**	**TOTAL PERITACIÓN:**
FORFAIT:		**TOTAL MOP:**		
FRANQUICIA:				

TASADOR	CONTRARIO / TALLER	CLIENTE

De acuerdo con sus instrucciones, atendemos en su tramitación el siniestro de referencia, acerca del cual y una vez finalizadas nuestras gestiones pasamos a rendirles el siguiente informe pericial.
La presente tasación queda con reserva de golpes ocultos o reparaciones anteriores, no visibles en el momento del control efectuado sin desmontajes, y de conformidad de las piezas según el modelo y el protocolo de devolución.
Por lo anteriormente expuesto, dejamos al superior criterio del Departamento de Siniestros de esta compañía, la posterior resolución del siniestro que nos ocupa, quedando a su entera disposición, para cuantas aclaraciones estimen oportunas.
En el cumplimiento de lo previsto en el Art. 335.2 de la LEC 1/2000 de 7 de enero, el perito que suscribe el presente informe, manifiesta bajo juramento de decir verdad, que ha efectuado y actuará con la mayor objetividad tomando en consideración tanto lo que pueda favorecer como lo que sea susceptible de causar perjuicio a cualquiera de las partes, y que conoce las sanciones penales en las que podría incurrir si incumpliere su deber como perito.

Garvagh Enterprises, S.L.
Augusto Figueroa , 33
28004 Madrid
B84008044

Marca: AYVENS
Modelo: BMW SERIE 2 TOURER

Fecha Tasación: 05/10/2026
Matricula: 6837MKM

KM: 24948
Bastidor: WBA21BY0407M18670












Garvagh Enterprises, S.L.
Augusto Figueroa , 33
28004 Madrid
B84008044

Marca: AYVENS
Modelo: BMW SERIE 2 TOURER

Fecha Tasación: 05/10/2026
Matricula: 6837MKM

KM: 24948
Bastidor: WBA21BY0407M18670



















Garvagh Enterprises, S.L.
Augusto Figueroa , 33
28004 Madrid
B84008044

Marca: AYVENS
Modelo: BMW SERIE 2 TOURER

Fecha Tasación: 05/10/2026
Matricula: 6837MKM

KM: 24948
Bastidor: WBA21BY0407M18670




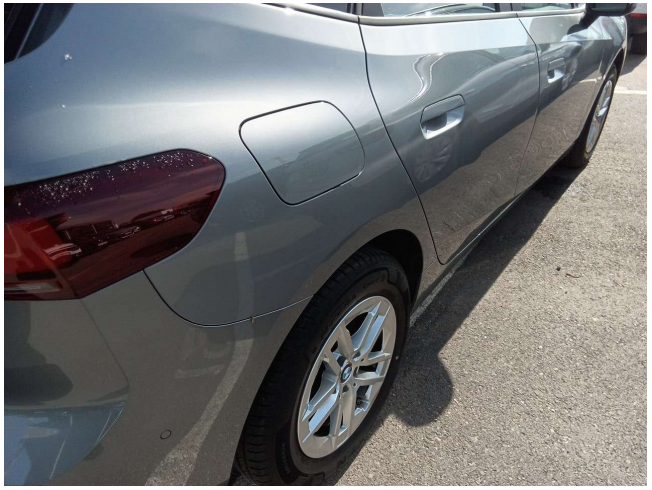

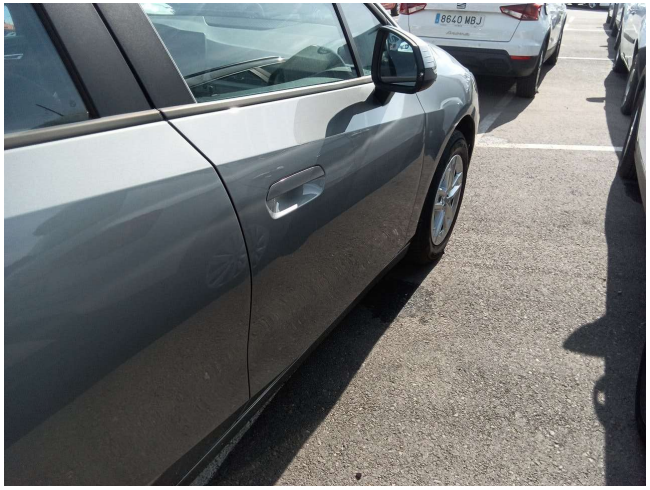




Garvagh Enterprises, S.L.
Augusto Figueroa , 33
28004 Madrid
B84008044

Marca: AYVENS
Modelo: BMW SERIE 2 TOURER

Fecha Tasación: 05/10/2026
Matricula: 6837MKM

KM: 24948
Bastidor: WBA21BY0407M18670











Garvagh Enterprises, S.L.
Augusto Figueroa , 33
28004 Madrid
B84008044

Marca: AYVENS
Modelo: BMW SERIE 2 TOURER

Fecha Tasación: 05/10/2026
Matricula: 6837MKM

KM: 24948
Bastidor: WBA21BY0407M18670



















Garvagh Enterprises, S.L.
Augusto Figueroa , 33
28004 Madrid
B84008044

Marca: AYVENS
Modelo: BMW SERIE 2 TOURER

Fecha Tasación: 05/10/2026
Matricula: 6837MKM

KM: 24948
Bastidor: WBA21BY0407M18670









