Informe de Inspección de Vehículo

Datos del expediente	126101260 - 0
Marca	MERCEDES BENZ
Modelo	CLASE A PHEV (W 177) 5P (20-)
Matrícula	4049LVZ
Bastidor	W1K1770861J346514
Color	NEGRO
Kilómetros	121.913
Fecha de inspección	28/09/2026
Lugar de inspección	Campa Sintax Luceni

Valoración de daños

Tipo	Elemento	Tipo Reparación
Exterior	Reparar Paragolpes tr	Reparación
Exterior	Mano obra centro zaragoza	Pintura
Exterior	Pintura: centro zaragoza	Pintura
Exterior	Desglose Pintura: Paragolpes dl Reparación (S=0) (	Pintura
Exterior	Desglose Pintura: Paragolpes tr Reparación (S=1) (	Pintura

- *Sistema de valoración utilizado GT Estimate*
- *La presente tasación queda con reserva de daños ocultos o reparaciones anteriores, no visibles en el momento del contro efectuado sin desmontajes y de conformidad de las piezas según el modelo y el protocolo de devolución*

Firmas del informe

En Luceni a 29 de septiembre de 2026

Perito: Alejandro Alconchel Borlán

En MADRID a 29 de septiembre de 2026

Departamento técnico CED Spain

En cumplimiento del Art. 335.2 de la L.E.C. 1/2000 de 7 de enero, el Inspector que suscribe el presente informe manifiesta bajo juramento o promesa de decir verdad, que ha actuado con la mayor objetividad posible, tomando en consideración tanto lo que pueda favorecer como lo que sea susceptible de causar perjuicio a cualquiera de las partes, y que conoce las sanciones penales en las que podría incurrir si incumpliere su deber como Inspector

Reportaje Fotográfico COMERCIAL








Reportaje Fotográfico COMERCIAL

















Reportaje Fotográfico COMERCIAL







Reportaje Fotográfico de DAÑOS



Daño Exterior

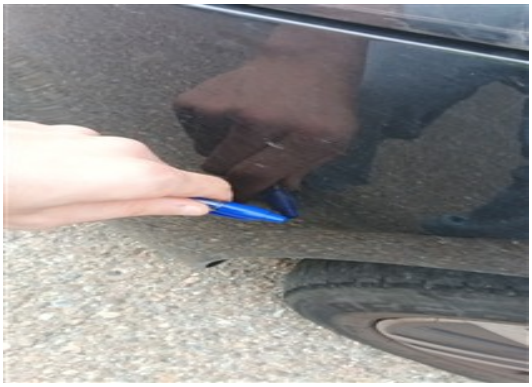

Daño Exterior

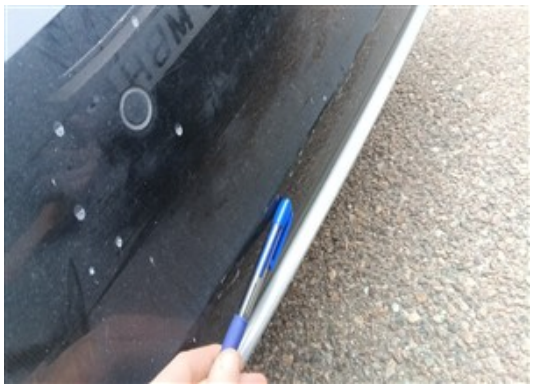

Daño Exterior