Garvagh Enterprises, S.L.
Augusto Figueroa , 33
28004 Madrid
B84008044

MARCA: AYVENS
MODELO: FORD PUMA
KM: 39363
BASTIDOR WF02XXERK2NM58493
COLOR: Blanco

MATRICULA: 8477MBH
FECHA TASACIÓN: 24/09/2026
LUGAR TASACIÓN: SOTO DEL REAL

DESCRIPCIÓN PIEZA	TIEMPO MONTAJE	PRECIO PIEZA	TIEMPO MO	TIEMPO MOP	MATERIAL PINTURA	TOTAL LINEA	NIVEL DAÑO	DESCRIPCIÓN DAÑO	DESCRIPCIÓN ACCION
Aleta trasera Dch.							PULIDO	Arañado/rasguño mayor de 100mm	Pulido y abrillantado
Aleta trasera Izq.							DAÑO LEVE	Arañado/rasguño menor de 100mm	Pintura
Aletín/moldura aleta Dlt Dch. Pintado							DAÑO LEVE	Arañado/rasguño menor de 100mm	Pintura
Aletín/moldura aleta Dlt Izq. Pintado							DAÑO LEVE	Arañado/rasguño menor de 100mm	Pintura
Aletín/moldura aleta Trs. Dch. Pintado							DAÑO LEVE	Arañado/rasguño mayor de 100mm	Pintura
Carcasa Espejo retrovisor Dch. Pintado							PULIDO	Arañado/rasguño mayor de 100mm	Pulido y abrillantado
Llanta Trs. Izq. Aluminio							RECORDATORIO	Arañado/rasguño menor de 100mm	No valorable
Moldura Izq. del parabrisas							DAÑO LEVE	Picaduras por piedras	Pintura
Moldura puerta Trs. Izq. Pintada							DAÑO LEVE	Arañado/rasguño mayor de 100mm	Pintura
Neumático delantero Dch.							RECORDATORIO	Neumáticos con dibujo > 5mm	No valorable
Neumatico delantero Izq.							RECORDATORIO	Arañado/rasguño mayor de 100mm	No valorable
Neumático trasero Dch.							RECORDATORIO	Neumáticos con 5mm< dibujo > 4mm	No valorable
Neumático trasero Izq.							RECORDATORIO	Neumáticos con 5mm< dibujo > 4mm	No valorable
Parabrisas							RECORDATORIO	Picaduras por piedras	No valorable
Paragolpes delantero Pintado							DAÑO LEVE	Arañado/rasguño mayor de 100mm	Pintura
Paragolpes trasero Pintado							RECORDATORIO	Arañado/rasguño menor de 100mm	No valorable
Puerta delantera Dch.							DAÑO LEVE	Abollado(s) menor(es) de 100mm	Reparación Y Pintura
Spoiler delantero							DAÑO LEVE	Arañado/rasguño mayor de 100mm	Pintura

CONDICIONES DE VALORACIÓN	PIEZAS	MANO DE OBRA	PINTURA	TOTAL
PRECIO MANO OBRA MO:	**SUBTOTAL PIEZAS:**	**HORAS MO:**	**MATERIAL PINTURA:**	**BASE IMPONIBLE:**
PRECIO MANO OBRA PINTURA MOP:	**DESCUENTO:**	**TOTAL MO:**	**CONSTANTE PINTURA:**	**IVA ( ):**
DESCUENTO PIEZAS:	**TOTAL PIEZAS:**	**HORAS MOP:**	**TOTAL PINTURA:**	**TOTAL PERITACIÓN:**
FORFAIT:		**TOTAL MOP:**		
FRANQUICIA:				

TASADOR	CONTRARIO / TALLER	CLIENTE

De acuerdo con sus instrucciones, atendemos en su tramitación el siniestro de referencia, acerca del cual y una vez finalizadas nuestras gestiones pasamos a rendirles el siguiente informe pericial.
La presente tasación queda con reserva de golpes ocultos o reparaciones anteriores, no visibles en el momento del control efectuado sin desmontajes, y de conformidad de las piezas según el modelo y el protocolo de devolución.
Por lo anteriormente expuesto, dejamos al superior criterio del Departamento de Siniestros de esta compañía, la posterior resolución del siniestro que nos ocupa, quedando a su entera disposición, para cuantas aclaraciones estimen oportunas.
En el cumplimiento de lo previsto en el Art. 335.2 de la LEC 1/2000 de 7 de enero, el perito que suscribe el presente informe, manifiesta bajo juramento de decir verdad, que ha efectuado y actuará con la mayor objetividad tomando en consideración tanto lo que pueda favorecer como lo que sea susceptible de causar perjuicio a cualquiera de las partes, y que conoce las sanciones penales en las que podría incurrir si incumpliere su deber como perito.

Garvagh Enterprises, S.L.
Augusto Figueroa , 33
28004 Madrid
B84008044

Marca: AYVENS
Modelo: FORD PUMA

Fecha Tasación: 24/09/2026
Matricula: 8477MBH

KM: 39363
Bastidor: WF02XXERK2NM58493







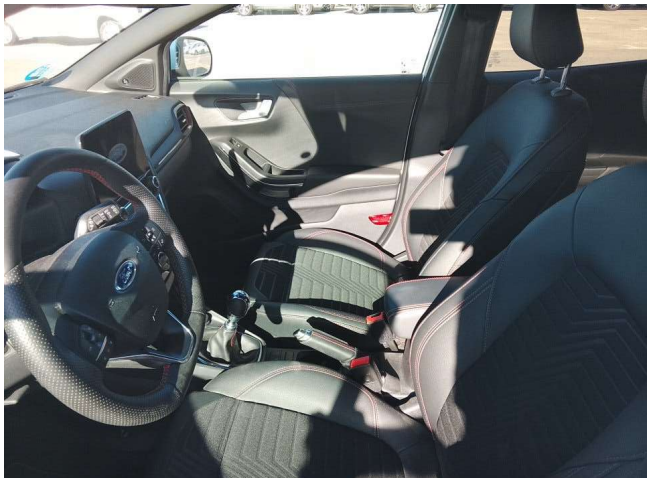
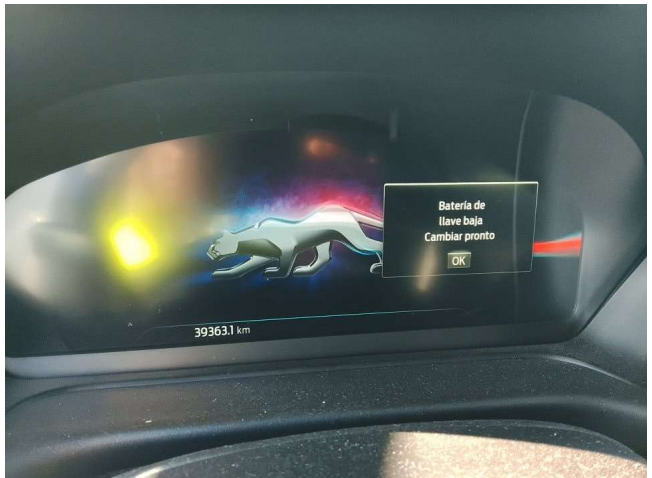



Garvagh Enterprises, S.L.
Augusto Figueroa , 33
28004 Madrid
B84008044

Marca: AYVENS
Modelo: FORD PUMA

Fecha Tasación: 24/09/2026
Matricula: 8477MBH

KM: 39363
Bastidor: WF02XXERK2NM58493



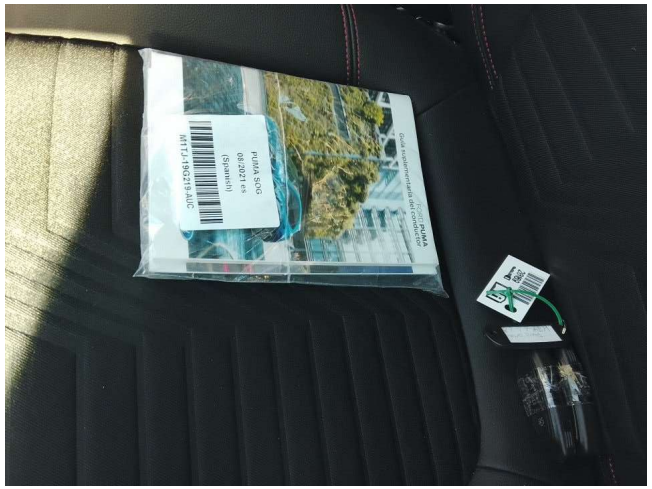

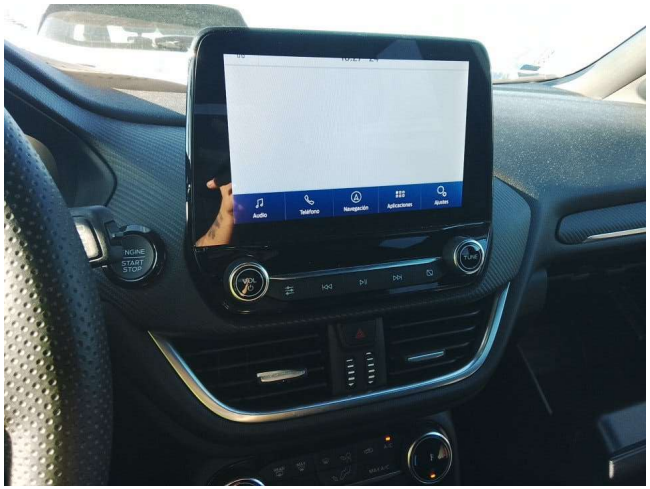



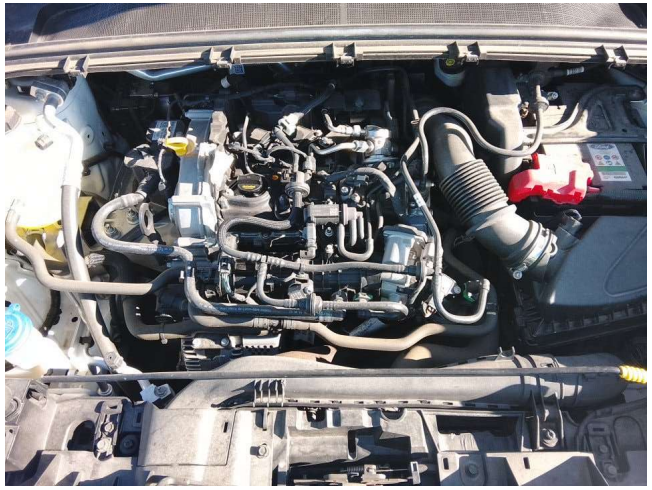









Garvagh Enterprises, S.L.
Augusto Figueroa , 33
28004 Madrid
B84008044

Marca: AYVENS
Modelo: FORD PUMA

Fecha Tasación: 24/09/2026
Matricula: 8477MBH

KM: 39363
Bastidor: WF02XXERK2NM58493











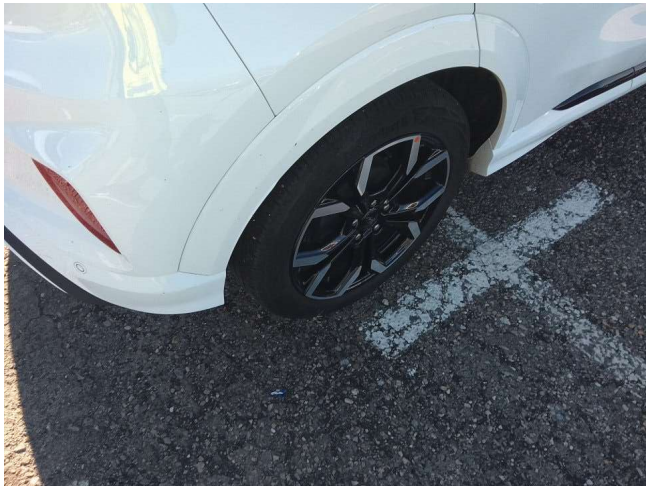







Garvagh Enterprises, S.L.
Augusto Figueroa , 33
28004 Madrid
B84008044

Marca: AYVENS
Modelo: FORD PUMA

Fecha Tasación: 24/09/2026
Matricula: 8477MBH

KM: 39363
Bastidor: WF02XXERK2NM58493



















Garvagh Enterprises, S.L.
Augusto Figueroa , 33
28004 Madrid
B84008044

Marca: AYVENS
Modelo: FORD PUMA

Fecha Tasación: 24/09/2026
Matricula: 8477MBH

KM: 39363
Bastidor: WF02XXERK2NM58493



















Garvagh Enterprises, S.L.
Augusto Figueroa , 33
28004 Madrid
B84008044

Marca: AYVENS
Modelo: FORD PUMA

Fecha Tasación: 24/09/2026
Matricula: 8477MBH

KM: 39363
Bastidor: WF02XXERK2NM58493



















Garvagh Enterprises, S.L.
Augusto Figueroa , 33
28004 Madrid
B84008044

Marca: AYVENS
Modelo: FORD PUMA

Fecha Tasación: 24/09/2026
Matricula: 8477MBH

KM: 39363
Bastidor: WF02XXERK2NM58493



