Garvagh Enterprises, S.L.
Augusto Figueroa , 33
28004 Madrid
B84008044

MARCA: AYVENS
MODELO: VW TIGUAN 5P
KM: 123412
BASTIDOR WVGZZZ5NZNM090027
COLOR: Gris

MATRICULA: 7035LXZ
FECHA TASACIÓN: 17/09/2026
LUGAR TASACIÓN: GUADALIX

DESCRIPCIÓN PIEZA	TIEMPO MONTAJE	PRECIO PIEZA	TIEMPO MO	TIEMPO MOP	MATERIAL PINTURA	TOTAL LINEA	NIVEL DAÑO	DESCRIPCIÓN DAÑO	DESCRIPCIÓN ACCION
Capó							RECORDATORIO	Pintura Saltada	No valorable
Carcasa Espejo retrovisor Dch. Pintado							DAÑO LEVE	Arañado/rasguño mayor de 100mm	Pintura
Llanta Dlt. Dch. Aluminio							REP./INTERVEN.	Arañado/rasguño mayor de 100mm	Reparar
Llanta Trs. Dch. Aluminio							REP./INTERVEN.	Arañado/rasguño mayor de 100mm	Reparar
Llanta Trs. Izq. Aluminio							REP./INTERVEN.	Arañado/rasguño mayor de 100mm	Reparar
Neumático delantero Dch.							RECORDATORIO	Neumáticos dibujo inferior al permitido	No valorable
Neumatico delantero Izq.							RECORDATORIO	Neumáticos dibujo inferior al permitido	No valorable
Neumático trasero Dch.							RECORDATORIO	Neumáticos con dibujo > 5mm	No valorable
Neumático trasero Izq.							RECORDATORIO	Neumáticos con desgaste irregular/cortes	No valorable
Parabrisas							RECORDATORIO	Picaduras por piedras	No valorable
Paragolpes delantero Pintado							DAÑO LEVE	Arañado/rasguño mayor de 100mm	Pintura
Paragolpes trasero Pintado							DAÑO LEVE	Arañado/rasguño mayor de 100mm	Pintura
Puerta delantera Dch.							DAÑO LEVE	Abollado(s) mayor(es) de 100mm	Reparación Y Pintura
Puerta delantera Izq.							DAÑO LEVE	Abollado(s) menor(es) de 100mm	Reparación Y Pintura
Puerta trasera Dch.							PULIDO	Arañado/rasguño mayor de 100mm	Pulido y abrillantado
Puerta trasera Izq.							DAÑO LEVE	Abollado(s) mayor(es) de 100mm	Reparación Y Pintura
Punta paragolpes Dlt. Dch. Pintado							DAÑO LEVE	Arañado/rasguño mayor de 100mm	Pintura
Punta paragolpes Dlt. Izq. Pintado							DAÑO LEVE	Arañado/rasguño mayor de 100mm	Pintura
Spoiler trasero							DAÑO LEVE	Arañado/rasguño mayor de 100mm	Pintura

CONDICIONES DE VALORACIÓN	PIEZAS	MANO DE OBRA	PINTURA	TOTAL
PRECIO MANO OBRA MO:	**SUBTOTAL PIEZAS:**	**HORAS MO:**	**MATERIAL PINTURA:**	**BASE IMPONIBLE:**
PRECIO MANO OBRA PINTURA MOP:	**DESCUENTO:**	**TOTAL MO:**	**CONSTANTE PINTURA:**	**IVA ( ):**
DESCUENTO PIEZAS:	**TOTAL PIEZAS:**	**HORAS MOP:**	**TOTAL PINTURA:**	**TOTAL PERITACIÓN:**
FORFAIT:		**TOTAL MOP:**		
FRANQUICIA:				

TASADOR	CONTRARIO / TALLER	CLIENTE

De acuerdo con sus instrucciones, atendemos en su tramitación el siniestro de referencia, acerca del cual y una vez finalizadas nuestras gestiones pasamos a rendirles el siguiente informe pericial.
La presente tasación queda con reserva de golpes ocultos o reparaciones anteriores, no visibles en el momento del control efectuado sin desmontajes, y de conformidad de las piezas según el modelo y el protocolo de devolución.
Por lo anteriormente expuesto, dejamos al superior criterio del Departamento de Siniestros de esta compañía, la posterior resolución del siniestro que nos ocupa, quedando a su entera disposición, para cuantas aclaraciones estimen oportunas.
En el cumplimiento de lo previsto en el Art. 335.2 de la LEC 1/2000 de 7 de enero, el perito que suscribe el presente informe, manifiesta bajo juramento de decir verdad, que ha efectuado y actuará con la mayor objetividad tomando en consideración tanto lo que pueda favorecer como lo que sea susceptible de causar perjuicio a cualquiera de las partes, y que conoce las sanciones penales en las que podría incurrir si incumpliere su deber como perito.

Garvagh Enterprises, S.L.
Augusto Figueroa , 33
28004 Madrid
B84008044

Marca: AYVENS
Modelo: VW TIGUAN 5P

Fecha Tasación: 17/09/2026
Matricula: 7035LXZ

KM: 123412
Bastidor: WVGZZZ5NZNM090027












Garvagh Enterprises, S.L.
Augusto Figueroa , 33
28004 Madrid
B84008044

Marca: AYVENS
Modelo: VW TIGUAN 5P

Fecha Tasación: 17/09/2026
Matricula: 7035LXZ

KM: 123412
Bastidor: WVGZZZ5NZNM090027

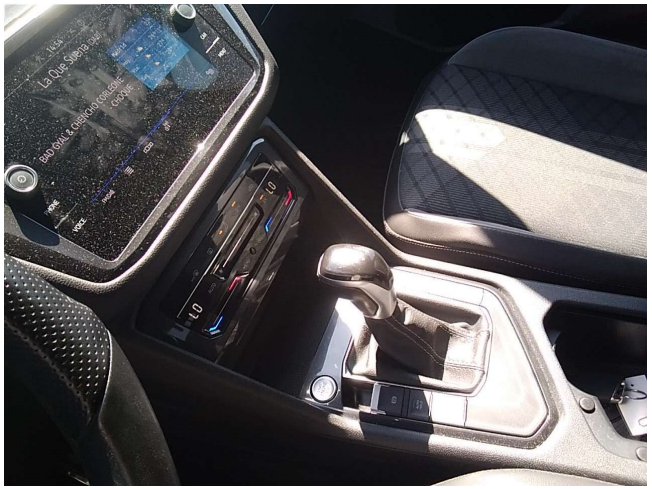
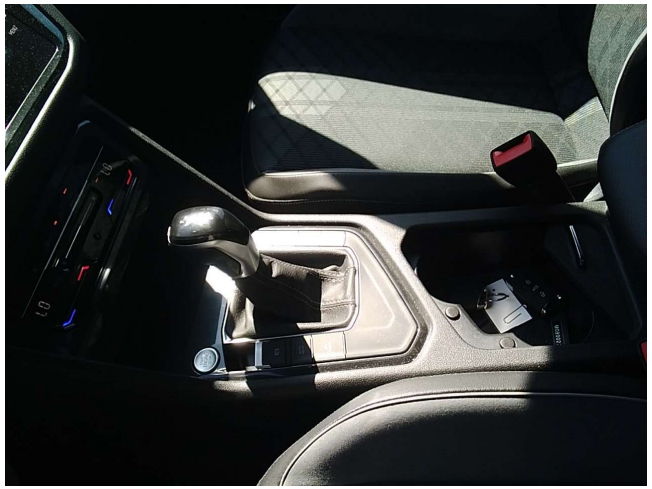

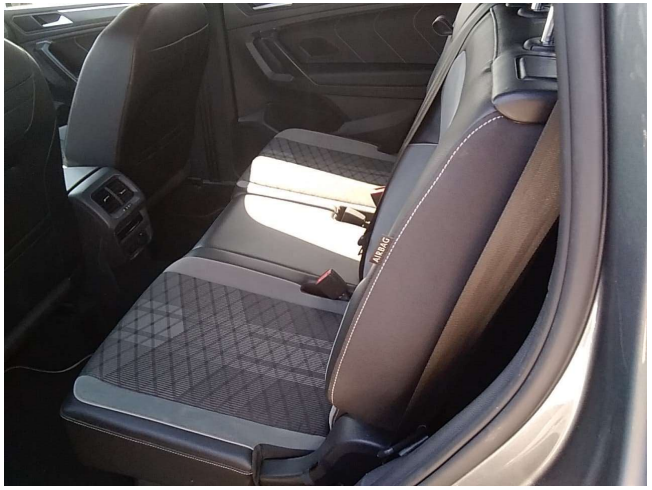
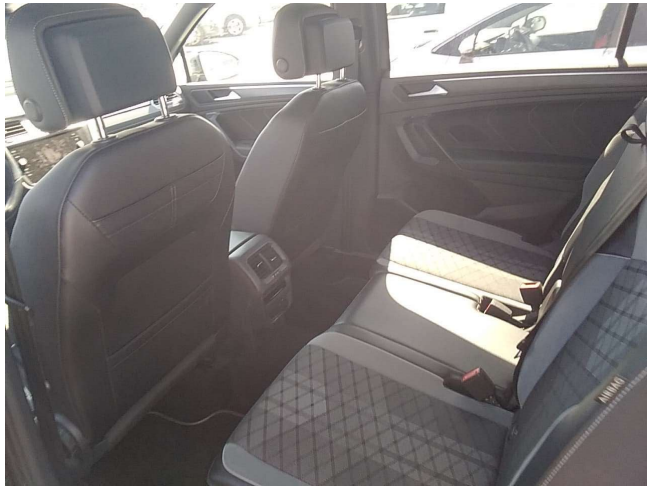


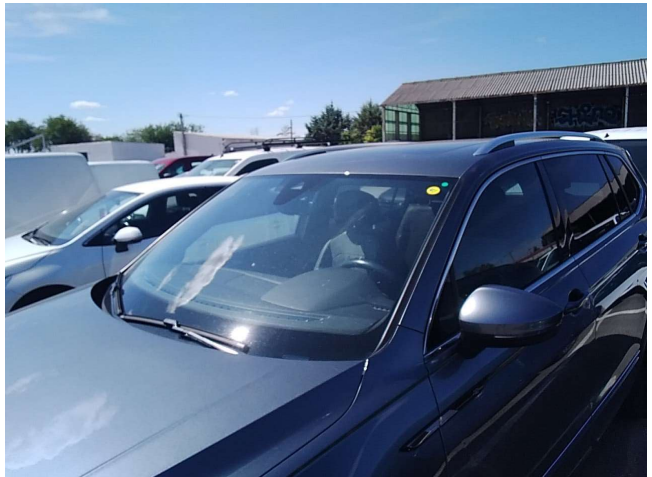


Garvagh Enterprises, S.L.
Augusto Figueroa , 33
28004 Madrid
B84008044

Marca: AYVENS
Modelo: VW TIGUAN 5P

Fecha Tasación: 17/09/2026
Matricula: 7035LXZ

KM: 123412
Bastidor: WVGZZZ5NZNM090027



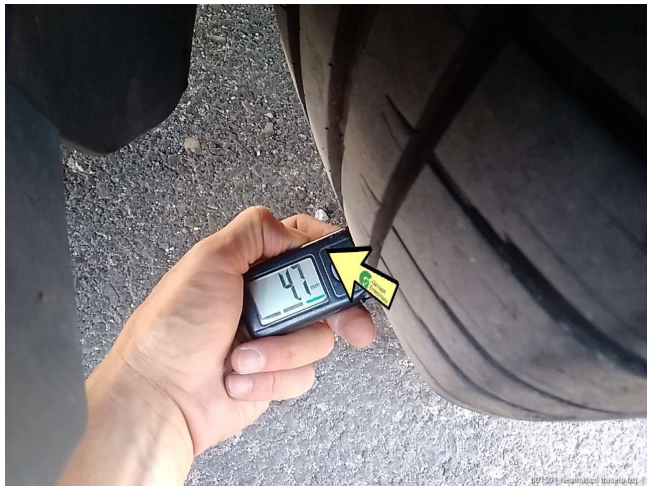



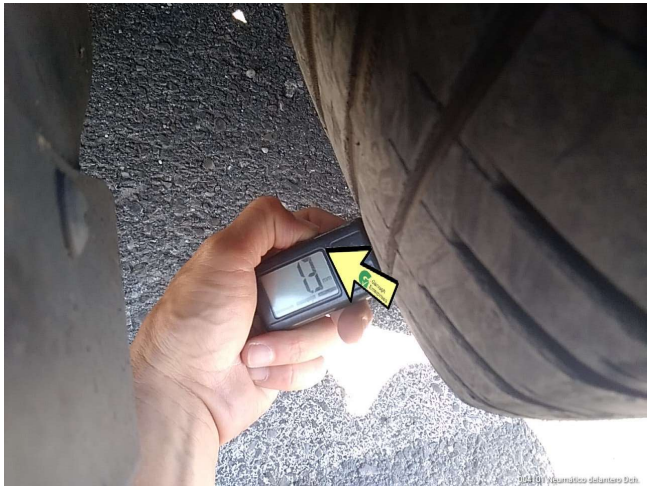

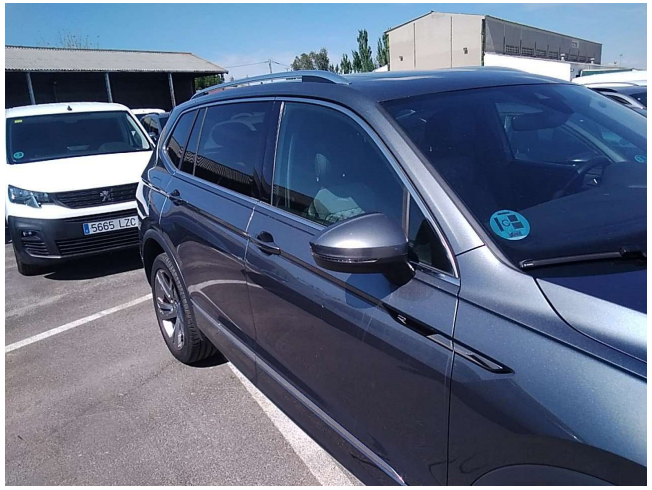



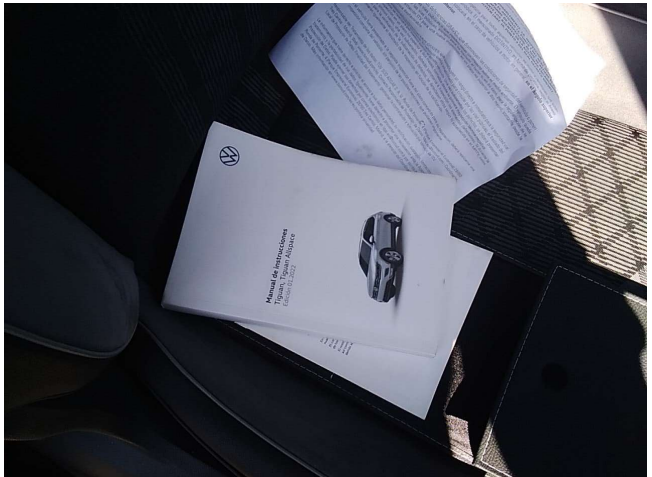





Garvagh Enterprises, S.L.
Augusto Figueroa , 33
28004 Madrid
B84008044

Marca: AYVENS
Modelo: VW TIGUAN 5P

Fecha Tasación: 17/09/2026
Matricula: 7035LXZ

KM: 123412
Bastidor: WVGZZZ5NZNM090027











Garvagh Enterprises, S.L.
Augusto Figueroa , 33
28004 Madrid
B84008044

Marca: AYVENS
Modelo: VW TIGUAN 5P

Fecha Tasación: 17/09/2026
Matricula: 7035LXZ

KM: 123412
Bastidor: WVGZZZ5NZNM090027



















Garvagh Enterprises, S.L.
Augusto Figueroa , 33
28004 Madrid
B84008044

Marca: AYVENS
Modelo: VW TIGUAN 5P

Fecha Tasación: 17/09/2026
Matricula: 7035LXZ

KM: 123412
Bastidor: WVGZZZ5NZNM090027





