Informe de Inspección de Vehículo

Datos del expediente	126095363 - 0
Marca	AUDI
Modelo	Q2/SQ2 (GA) 5P (16-)
Matrícula	5770MHC
Bastidor	WAUZZZGAXPA045545
Color	GRIS
Kilómetros	12.525
Fecha de inspección	10/09/2026
Lugar de inspección	M300 Barcelona

Valoración de daños

Tipo	Elemento	Tipo Reparación
Faltante	Libro de mantenimiento -	Sustitución
Faltante	Libro de instrucciones -	Sustitución
Faltante	2a Llave telemando -	Sustitución
Exterior	Tapa brazo limpialuna tr	Sustitución
Exterior	Embellecedor dr paragolpes tr	Sustitución
Exterior	Piloto intermitente retrovisor dr	Sustitución
Exterior	Desmontar y montar Paragolpes tr	Reparación
Exterior	Sustituir Embellecedor dr paragolpes tr	Sustitución
Exterior	Desmontar y montar Paragolpes tr (zona inf)	Reparación
Exterior	Reparar Paragolpes tr	Reparación
Exterior	Reparar Paragolpes tr (zona inf)	Reparación
Exterior	Reparar Luna parabrisas	Reparación
Exterior	Mano obra centro zaragoza	Pintura
Exterior	Pintura: centro zaragoza	Pintura
Exterior	Desglose Pintura: Carcasa retrovisor dr Reparación	Pintura
Exterior	Desglose Pintura: Paragolpes tr Reparación (S=2) (	Pintura
Exterior	Desglose Pintura: Paragolpes dl Reparación (S=0) (	Pintura
Exterior	Desglose Pintura: Embellecedor rejilla dr paragolp	Pintura
Exterior	Desglose Pintura: Paragolpes tr (zona inf) Reparac	Pintura
Exterior	Desglose Pintura: Spoiler paragolpes tr Reparación	Pintura

- *Sistema de valoración utilizado GT Estimate*
- *La presente tasación queda con reserva de daños ocultos o reparaciones anteriores, no visibles en el momento del contro efectuado sin desmontajes y de conformidad de las piezas según el modelo y el protocolo de devolución*

Firmas del informe

En Vilanova i La Geltrú a 11 de septiembre de 2026

En MADRID a 11 de septiembre de 2026

Perito: Xavier Oriola Cabrera

Departamento técnico CED Spain

En cumplimiento del Art. 335.2 de la L.E.C. 1/2000 de 7 de enero, el Inspector que suscribe el presente informe manifiesta bajo juramento o promesa de decir verdad, que ha actuado con la mayor objetividad posible, tomando en consideración tanto lo que pueda favorecer como lo que sea susceptible de causar perjuicio a cualquiera de las partes, y que conoce las sanciones penales en las que podría incurrir si incumpliere su deber como Inspector

Reportaje Fotográfico COMERCIAL








Reportaje Fotográfico COMERCIAL

















Reportaje Fotográfico COMERCIAL













Reportaje Fotográfico COMERCIAL








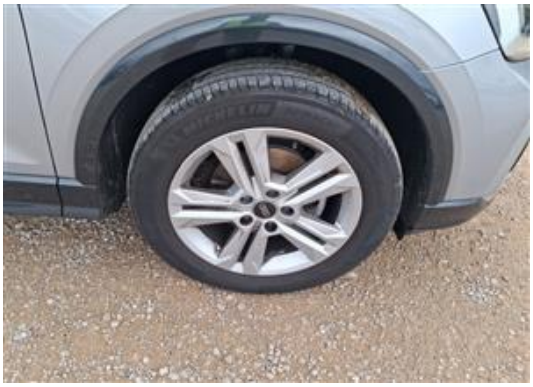

Reportaje Fotográfico de DAÑOS



Daño Exterior



Daño Exterior



Daño Exterior



Daño Exterior



Daño Exterior



Daño Exterior

Reportaje Fotográfico de DAÑOS



Daño Exterior



Daño Exterior



Daño Exterior



Daño Exterior



Daño Exterior



Daño Exterior

Reportaje Fotográfico de DAÑOS



Faltante



Faltante