# Informe de Inspección de Vehículo

## Datos del expediente 126082008 - 0

| | |
|---|---|
| Marca | SKODA |
| Modelo | KAMIQ (NW) 5P (19-) |
| Matrícula | 4504NLN |
| Bastidor | TMBGK6NW1T3108350 |
| Color | BLANCO |
| Kilómetros | 8.205 |
| Fecha de inspección | 14/08/2026 |
| Lugar de inspección | M300 Barcelona |

## Valoración de daños

| Tipo | Elemento | Tipo Reparación |
|---|---|---|
| **Exterior** | Reparar Aleta tr iz | Reparación |
| **Exterior** | Mano obra centro zaragoza | Pintura |
| **Exterior** | Pintura: centro zaragoza | Pintura |
| **Exterior** | Desglose Pintura: Puerta dl dr Reparación (S=0) (L | Pintura |
| **Exterior** | Desglose Pintura: Portón tr Reparación (S=0) (L=0) | Pintura |
| **Exterior** | Desglose Pintura: Puerta dl iz Reparación (S=0) (L | Pintura |
| **Exterior** | Desglose Pintura: Aleta tr iz Reparación (S=0) (L= | Pintura |
| **Exterior** | Desglose Pintura: Paragolpes dl Reparación (S=0) ( | Pintura |

- *Sistema de valoración utilizado GT Estimate*
- *La presente tasación queda con reserva de daños ocultos o reparaciones anteriores, no visibles en el momento del contro efectuado sin desmontajes y de conformidad de las piezas según el modelo y el protocolo de devolución*

## Firmas del informe

En Vilanova i La Geltrú a 14 de agosto de 2026

En MADRID a 14 de agosto de 2026

Perito: ALBERTO VICENTE SILVA

Departamento técnico CED Spain

*En cumplimiento del Art. 335.2 de la L.E.C. 1/2000 de 7 de enero, el Inspector que suscribe el presente informe manifiesta bajo juramento o promesa de decir verdad, que ha actuado con la mayor objetividad posible, tomando en consideración tanto lo que pueda favorecer como lo que sea susceptible de causar perjuicio a cualquiera de las partes, y que conoce las sanciones penales en las que podría incurrir si incumpliere su deber como Inspector*

## Reportaje Fotográfico COMERCIAL








## Reportaje Fotográfico COMERCIAL
















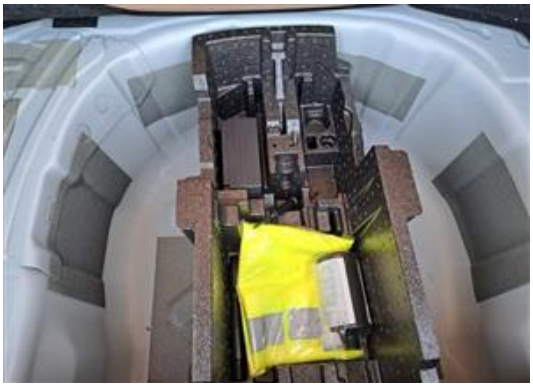

## Reportaje Fotográfico COMERCIAL





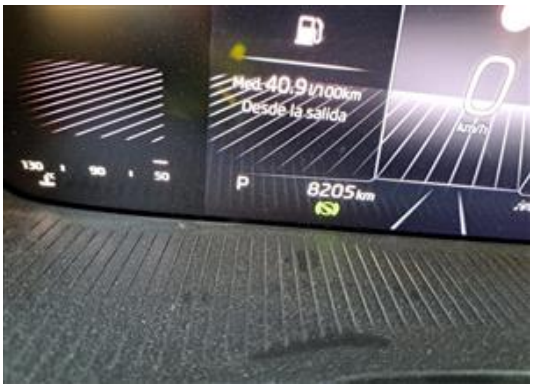









## Reportaje Fotográfico de DAÑOS



Daño Exterior



Daño Exterior



Daño Exterior



Daño Exterior



Daño Exterior



Daño Exterior

## Reportaje Fotográfico de DAÑOS



Daño Exterior

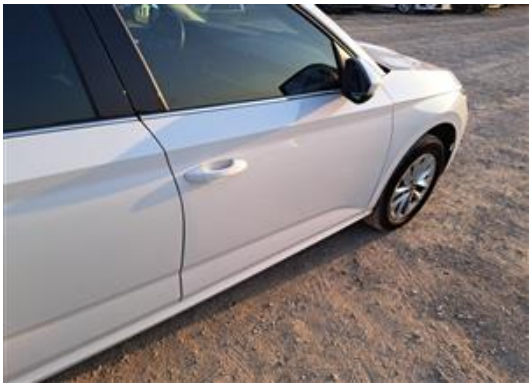

Daño Exterior



Daño Exterior