Informe de Inspección de Vehículo

Datos del expediente 126075008 - 0

Marca	FORD
Modelo	FOCUS (H) 4/5P/SBREAK (18-)
Matrícula	7129MHH
Bastidor	WF0NXXGCHNPD61734
Color	AZUL
Kilómetros	66.982
Fecha de inspección	22/07/2026
Lugar de inspección	M300 Barcelona

Valoración de daños

Tipo	Elemento	Tipo Reparación
Faltante	Libro de instrucciones	Sustitución
Faltante	Bandeja tr	Sustitución
Exterior	Desmontar y montar Paragolpes dl	Reparación
Exterior	Desmontar y montar Paragolpes tr	Reparación
Interior	Verificar suciedad interior	Reparación
Exterior	Reparar Paragolpes dl	Reparación
Exterior	Reparar Puerta dl iz	Reparación
Exterior	Reparar Paragolpes tr	Reparación
Exterior	Reparar Aleta tr dr	Reparación
Exterior	Pulir Lateral dr carroc (zona dl)	Reparación
Exterior	Puesta a disposición del vehículo	Reparación
Exterior	Mano obra centro zaragoza	Pintura
Exterior	Pintura: centro zaragoza	Pintura
Exterior	Desglose Pintura: Puerta dl dr Reparación (S=0) (L	Pintura
Exterior	Desglose Pintura: Puerta dl iz Reparación (S=0) (L	Pintura
Exterior	Desglose Pintura: Capó dl Reparación (S=0) (L=0)	Pintura
Exterior	Desglose Pintura: Aleta tr dr Reparación (S=0) (L=	Pintura
Exterior	Desglose Pintura: Paragolpes tr Reparación (S=0) (	Pintura
Exterior	Desglose Pintura: Paragolpes dl Reparación (S=0) (	Pintura

- *Sistema de valoración utilizado GT Estimate*
- *La presente tasación queda con reserva de daños ocultos o reparaciones anteriores, no visibles en el momento del contro efectuado sin desmontajes y de conformidad de las piezas según el modelo y el protocolo de devolución*

Firmas del informe

En Vilanova i La Geltrú a 22 de julio de 2026

En MADRID a 22 de julio de 2026

Perito: ALBERTO VICENTE SILVA

Departamento técnico CED Spain

En cumplimiento del Art. 335.2 de la L.E.C. 1/2000 de 7 de enero, el Inspector que suscribe el presente informe manifiesta bajo juramento o promesa de decir verdad, que ha actuado con la mayor objetividad posible, tomando en consideración tanto lo que pueda favorecer como lo que sea susceptible de causar perjuicio a cualquiera de las partes, y que conoce las sanciones penales en las que podría incurrir si incumpliere su deber como Inspector

Reportaje Fotográfico COMERCIAL








Reportaje Fotográfico COMERCIAL



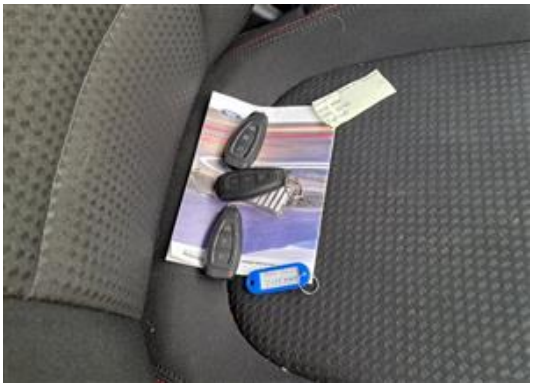











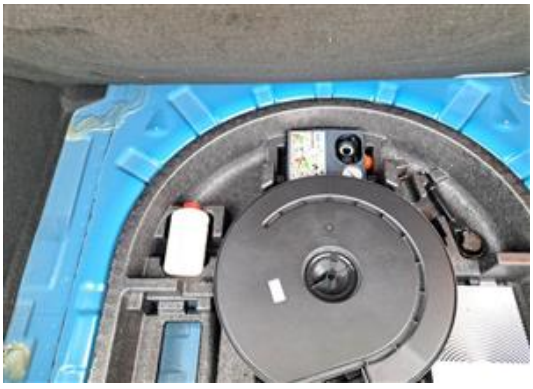

Reportaje Fotográfico COMERCIAL













Reportaje Fotográfico COMERCIAL



Reportaje Fotográfico de DAÑOS



Daño Exterior



Daño Exterior



Daño Exterior



Daño Exterior



Daño Exterior



Daño Exterior

Reportaje Fotográfico de DAÑOS



Daño Exterior



Daño Exterior



Daño Exterior



Daño Exterior

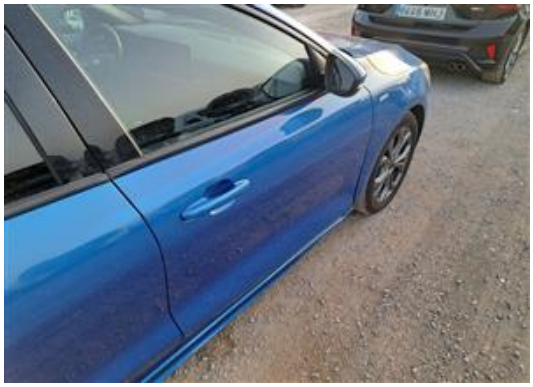

Daño Exterior



Daño Exterior

Reportaje Fotográfico de DAÑOS



Daño Exterior



Daño Exterior



Daño Interior



Faltante

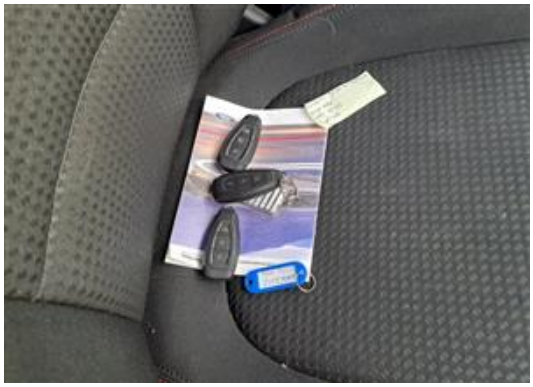

Faltante