Informe de Inspección de Vehículo

Datos del expediente	126078759 - 0
Marca	VOLKSWAGEN
Modelo	T-CROSS (C1) 5P (18-)
Matrícula	2496MJH
Bastidor	WVGZZZC1ZPY133905
Color	GRIS
Kilómetros	29.887
Fecha de inspección	03/08/2026
Lugar de inspección	M300 Barcelona

Valoración de daños

Tipo	Elemento	Tipo Reparación
Exterior	Desmontar y montar Paragolpes tr	Reparación
Exterior	Desmontar y montar Paragolpes tr (zona inf)	Reparación
Exterior	Reparar Aleta dl iz	Reparación
Exterior	Reparar Puerta tr iz	Reparación
Exterior	Reparar Paragolpes tr (zona sup)	Reparación
Exterior	Reparar Aleta tr iz c/estribo	Reparación
Exterior	Mano obra centro zaragoza	Pintura
Exterior	Pintura: centro zaragoza	Pintura
Exterior	Desglose Pintura: Aleta dl iz Reparación (S=0) (L=	Pintura
Exterior	Desglose Pintura: Puerta tr dr Reparación (S=0) (L	Pintura
Exterior	Desglose Pintura: Aleta tr iz c/estribo Reparación	Pintura
Exterior	Desglose Pintura: Puerta tr iz Reparación (S=0) (L	Pintura
Exterior	Desglose Pintura: Carcasa retrovisor dr Reparación	Pintura
Exterior	Desglose Pintura: Carcasa retrovisor iz Reparación	Pintura
Exterior	Desglose Pintura: Paragolpes tr (zona sup) Reparac	Pintura
Exterior	Desglose Pintura: Paragolpes dl Reparación (S=0) (	Pintura

- *Sistema de valoración utilizado GT Estimate*
- *La presente tasación queda con reserva de daños ocultos o reparaciones anteriores, no visibles en el momento del contro efectuado sin desmontajes y de conformidad de las piezas según el modelo y el protocolo de devolución*

Firmas del informe

En Vilanova i La Geltrú a 4 de agosto de 2026

En MADRID a 4 de agosto de 2026

Perito: ALBERTO VICENTE SILVA

Departamento técnico CED Spain

En cumplimiento del Art. 335.2 de la L.E.C. 1/2000 de 7 de enero, el Inspector que suscribe el presente informe manifiesta bajo juramento o promesa de decir verdad, que ha actuado con la mayor objetividad posible, tomando en consideración tanto lo que pueda favorecer como lo que sea susceptible de causar perjuicio a cualquiera de las partes, y que conoce las sanciones penales en las que podría incurrir si incumpliere su deber como Inspector

Reportaje Fotográfico COMERCIAL





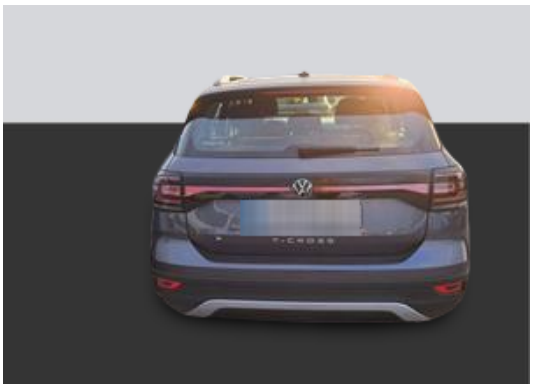


Reportaje Fotográfico COMERCIAL

















Reportaje Fotográfico COMERCIAL











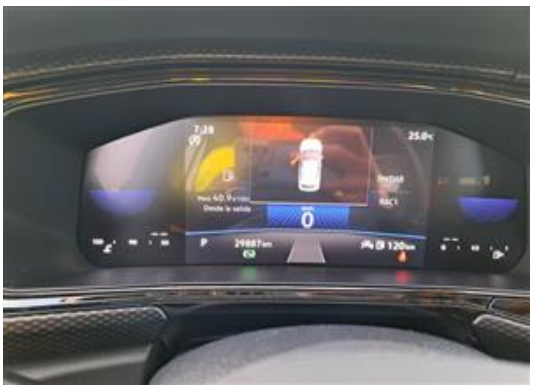

Reportaje Fotográfico de DAÑOS



Daño Exterior



Daño Exterior



Daño Exterior



Daño Exterior

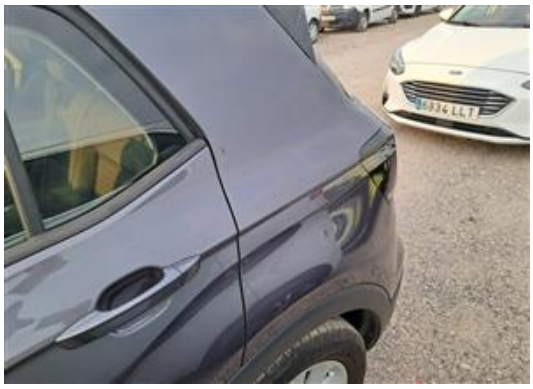

Daño Exterior



Daño Exterior

Reportaje Fotográfico de DAÑOS



Daño Exterior



Daño Exterior



Daño Exterior

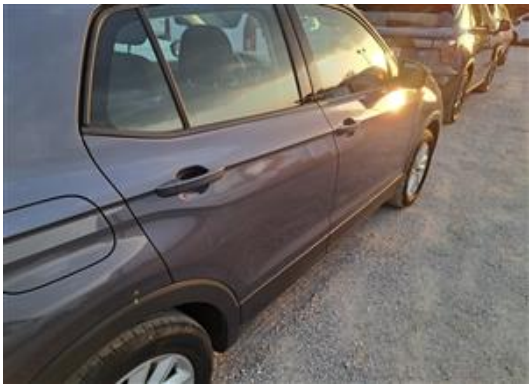

Daño Exterior



Daño Exterior



Daño Exterior

Reportaje Fotográfico de DAÑOS



Daño Exterior



Daño Exterior

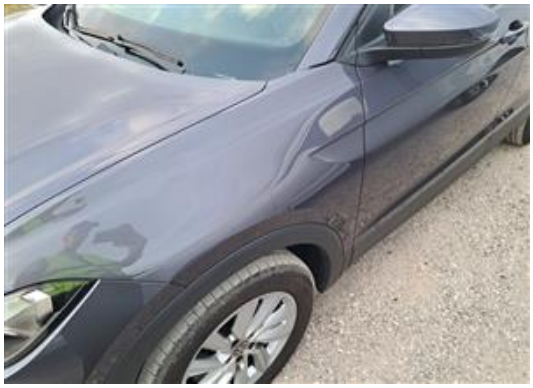

Daño Exterior



Daño Exterior