

Informe de Inspección de Vehículo

Datos del expediente

126029104 - 0

Marca	VOLKSWAGEN
Modelo	T-ROC (A1) 5P (17-)
Matrícula	7050MBW
Bastidor	WVGZZA1ZPV509327
Color	GRIS
Kilómetros	98.803
Fecha de inspección	02/03/2026
Lugar de inspección	Delotser Europark S.L.U

Valoración de daños

Tipo	Elemento	Tipo Reparación
Faltante	Tapa isofix -	Sustitución
Faltante	Tapa dr guarnecido pt/capó tr	Sustitución
Exterior	Reparar Aleta dl iz	Reparación
Exterior	Reparar Aleta tr iz c/estribo	Reparación
Interior	Limpiar limpieza interior	Reparación
Exterior	Mano obra centro zaragoza	Pintura
Exterior	Pintura: centro zaragoza	Pintura
Exterior	Desglose Pintura: Aleta tr iz c/estribo Reparación	Pintura
Exterior	Desglose Pintura: Puerta dl iz Reparación (S=0) (L	Pintura
Exterior	Desglose Pintura: Aleta dl iz Reparación (S=1) (L=	Pintura
Exterior	Desglose Pintura: Puerta tr dr Reparación (S=0) (L	Pintura
Exterior	Desglose Pintura: Manilla exterior puerta tr dr Re	Pintura
Exterior	Desglose Pintura: Manilla exterior puerta dl dr Re	Pintura
Exterior	Desglose Pintura: Carcasa retrovisor dr Reparación	Pintura
Exterior	Desglose Pintura: Manilla exterior puerta dl iz Re	Pintura
Exterior	Desglose Pintura: Paragolpes tr Reparación (S=0) (Pintura

- Sistema de valoración utilizado GT Estimate
- La presente tasación queda con reserva de daños ocultos o reparaciones anteriores, no visibles en el momento del control efectuado sin desmontajes y de conformidad de las piezas según el modelo y el protocolo de devolución

Firmas del informe

En Castellar del Vallès a 3 de marzo de 2026

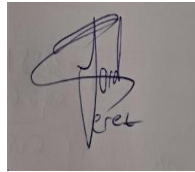

Perito: Jordi Pérez López

En MADRID a 3 de marzo de 2026



Departamento técnico CED Spain

En cumplimiento del Art. 335.2 de la L.E.C. 1/2000 de 7 de enero, el Inspector que suscribe el presente informe manifiesta bajo juramento o promesa de decir verdad, que ha actuado con la mayor objetividad posible, tomando en consideración tanto lo que pueda favorecer como lo que sea susceptible de causar perjuicio a cualquiera de las partes, y que conoce las sanciones penales en las que podría incurrir si incumpliere su deber como Inspector

Reportaje Fotográfico COMERCIAL



Reportaje Fotográfico COMERCIAL



Reportaje Fotográfico COMERCIAL

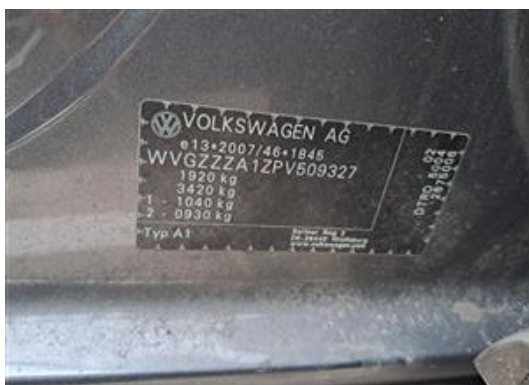

Reportaje Fotográfico COMERCIAL



Reportaje Fotográfico de DAÑOS



Daño Exterior



Daño Exterior



Daño Exterior



Daño Exterior



Daño Exterior

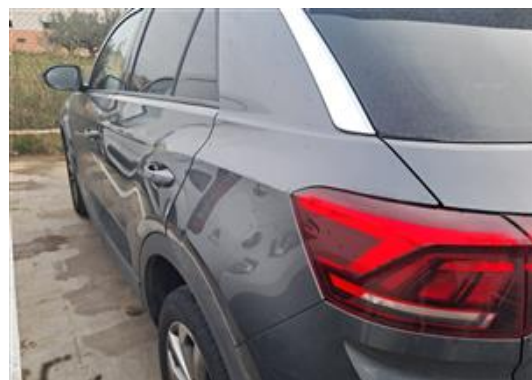

Daño Exterior

Reportaje Fotográfico de DAÑOS



Daño Exterior



Daño Exterior



Daño Exterior



Daño Exterior

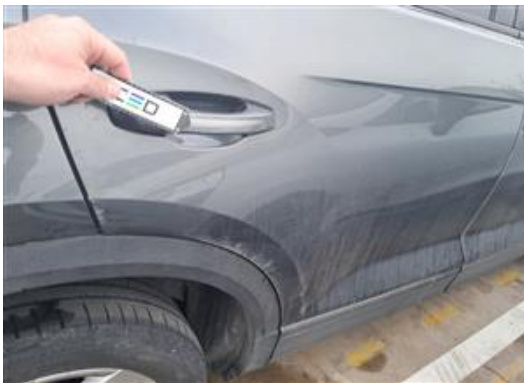

Daño Exterior



Daño Exterior

Reportaje Fotográfico de DAÑOS



Daño Exterior



Daño Exterior



Daño Exterior

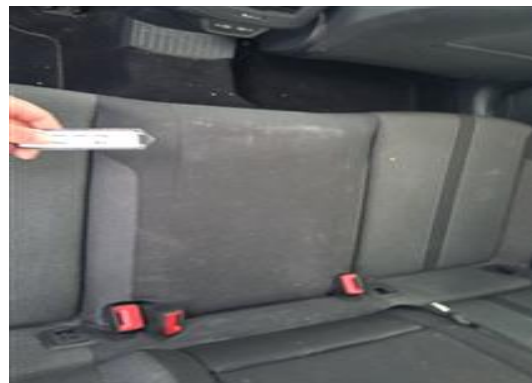

Daño Interior

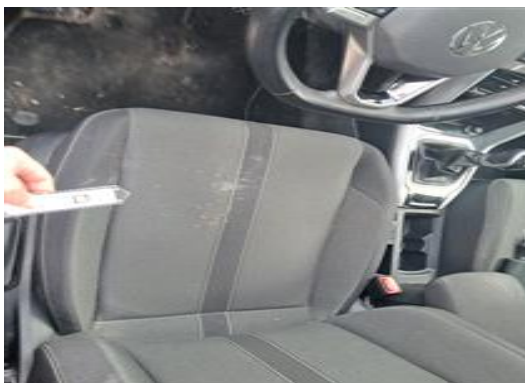

Daño Interior



Daño Interior

Reportaje Fotográfico de DAÑOS



Faltante



Faltante