

Informe de Inspección de Vehículo

Datos del expediente

126033120 - 0

Marca	RENAULT
Modelo	CLIO V (B7) 5P (19-)
Matrícula	9736LWR
Bastidor	VF1RJA00168585495
Color	BLANCO
Kilómetros	53.623
Fecha de inspección	
Lugar de inspección	Delotser Europark S.L.U

Precio MO Chapa	Precio MO Mecánica	Precio MO Pintura
39,00 €	39,00 €	39,00 €

Valoración de daños

Tipo	Elemento	Tipo Reparación
Interior	Soporte cuerda bandeja / tope -	Sustitución
Exterior	Tapacubos rueda dl iz	Sustitución
Exterior	Tapacubos rueda dl dr	Sustitución
Exterior	Tapacubos rueda tr dr	Sustitución
Exterior	Reparar Puerta dl iz	Reparación
Exterior	Reparar Puerta tr dr	Reparación
Exterior	Reparar Aleta tr iz c/estribo	Reparación
Exterior	Reparar Aleta tr dr c/estribo	Reparación
Exterior	Sustituir Tapacubos rueda dl iz / Sustituir Tapacu	Sustitución
Exterior	Sustituir Tapacubos rueda tr dr	Sustitución
Interior	Limpiar Limpieza interior media	Reparación
Exterior	Mano obra centro zaragoza	Pintura
Exterior	Pintura: centro zaragoza	Pintura
Exterior	Desglose Pintura: Puerta dl iz No aplicar	Pintura
Exterior	Desglose Pintura: Aleta tr iz c/estribo Reparación	Pintura
Exterior	Desglose Pintura: Aleta tr dr c/estribo Reparación	Pintura
Exterior	Desglose Pintura: Puerta tr dr Reparación (S=14) (Pintura
Exterior	Desglose Pintura: Paragolpes dl Reparación (S=0) (Pintura
Exterior	Desglose Pintura: Paragolpes tr Reparación (S=0) (Pintura

- Sistema de valoración utilizado GT Estimate
- La presente tasación queda con reserva de daños ocultos o reparaciones anteriores, no visibles en el momento del control efectuado sin desmontajes y de conformidad de las piezas según el modelo y el protocolo de devolución

Firmas del informe

En Castellar del Vallès a 13 de marzo de 2026

En MADRID a 13 de marzo de 2026



Perito: Xavier Oriola Cabrera



Departamento técnico CED Spain

En cumplimiento del Art. 335.2 de la L.E.C. 1/2000 de 7 de enero, el Inspector que suscribe el presente informe manifiesta bajo juramento o promesa de decir verdad, que ha actuado con la mayor objetividad posible, tomando en consideración tanto lo que pueda favorecer como lo que sea susceptible de causar perjuicio a cualquiera de las partes, y que conoce las sanciones penales en las que podría incurrir si incumpliere su deber como Inspector

Reportaje Fotográfico COMERCIAL



Reportaje Fotográfico COMERCIAL

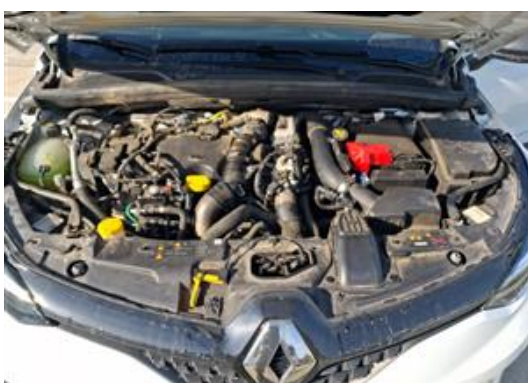

Reportaje Fotográfico COMERCIAL



Reportaje Fotográfico COMERCIAL



Reportaje Fotográfico de DAÑOS



Daño Exterior



Daño Exterior



Daño Exterior



Daño Exterior



Daño Exterior



Daño Exterior

Reportaje Fotográfico de DAÑOS



Daño Exterior



Daño Exterior



Daño Exterior



Daño Exterior



Daño Exterior



Daño Exterior

Reportaje Fotográfico de DAÑOS

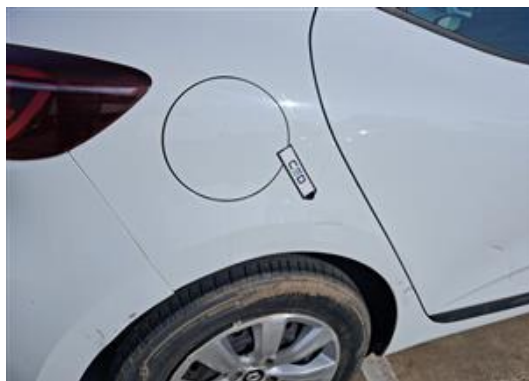

Daño Exterior



Daño Exterior



Daño Exterior



Daño Exterior



Daño Interior



Daño Interior

Reportaje Fotográfico de DAÑOS



Daño Interior



Daño Interior



Daño Interior



Daño Interior