

## Informe de Inspección de Vehículo

### Datos del expediente

126035301 - 0

Marca	NISSAN
Modelo	QASHQAI (J11) 5P (17-21)
Matrícula	8391LTY
Bastidor	SJNFFAJ11U2976069
Color	BLANCO
Kilómetros	53.314
Fecha de inspección	
Lugar de inspección	M300 Barcelona

Precio MO Chapa	Precio MO Mecánica	Precio MO Pintura
39,00 €	39,00 €	39,00 €

## Valoración de daños

Tipo	Elemento	Tipo Reparación
Exterior	Tapa argolla remolcado	Sustitución
Exterior	Sustituir Tapa argolla remolcado	Sustitución
Exterior	Reparar Paragolpes dl	Reparación
Exterior	Reparar Puerta tr iz	Reparación
Exterior	Reparar Paragolpes tr	Reparación
Exterior	Mano obra centro zaragoza	Pintura
Exterior	Pintura: centro zaragoza	Pintura
Exterior	Desglose Pintura: Puerta tr dr Reparación (S=0) (L	Pintura
Exterior	Desglose Pintura: Puerta dl iz Reparación (S=0) (L	Pintura
Exterior	Desglose Pintura: Puerta tr iz Reparación (S=1) (L	Pintura
Exterior	Desglose Pintura: Aleta tr iz c/estribo Reparación	Pintura
Exterior	Desglose Pintura: Puerta dl dr Reparación (S=0) (L	Pintura
Exterior	Desglose Pintura: Aleta dl dr Reparación (S=0) (L=	Pintura
Exterior	Desglose Pintura: Carcasa retrovisor dr Reparación	Pintura
Exterior	Desglose Pintura: Paragolpes dl Reparación (S=2) (	Pintura
Exterior	Desglose Pintura: Paragolpes tr Reparación (S=1) (	Pintura

- Sistema de valoración utilizado GT Estimate
- La presente tasación queda con reserva de daños ocultos o reparaciones anteriores, no visibles en el momento del control efectuado sin desmontajes y de conformidad de las piezas según el modelo y el protocolo de devolución

## Firmas del informe

---

En Vilanova i La Geltrú a 18 de marzo de 2026

En MADRID a 18 de marzo de 2026

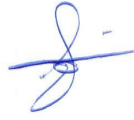

Perito: Pericial Técnica, SCP



Departamento técnico CED Spain

*En cumplimiento del Art. 335.2 de la L.E.C. 1/2000 de 7 de enero, el Inspector que suscribe el presente informe manifiesta bajo juramento o promesa de decir verdad, que ha actuado con la mayor objetividad posible, tomando en consideración tanto lo que pueda favorecer como lo que sea susceptible de causar perjuicio a cualquiera de las partes, y que conoce las sanciones penales en las que podría incurrir si incumpliere su deber como Inspector*

Reportaje Fotográfico COMERCIAL

---



## Reportaje Fotográfico COMERCIAL

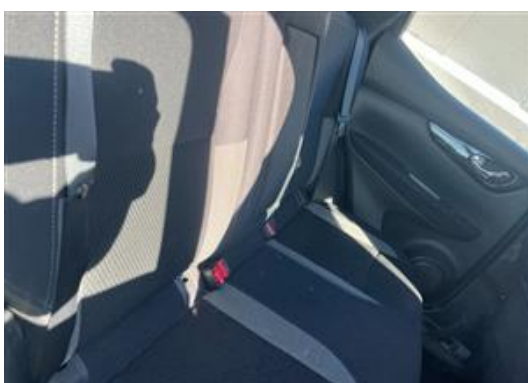

## Reportaje Fotográfico COMERCIAL

---



## Reportaje Fotográfico de DAÑOS

---



Daño Exterior



Daño Exterior



Daño Exterior



Daño Exterior



Daño Exterior



Daño Exterior

## Reportaje Fotográfico de DAÑOS



Daño Exterior



Daño Exterior



Daño Exterior



Daño Exterior



Daño Exterior



Daño Exterior

## Reportaje Fotográfico de DAÑOS



Daño Exterior



Daño Exterior



Daño Exterior



Daño Exterior



Daño Exterior



Daño Exterior